

NOTICIAS

PREMIO URRIELLU A LOS HERMANOS POU

En el transcurso de la cena anual de la Asociación Cabraliega de Turismo (ASCATUR), el 12 de diciembre dicha asociación entregó los I Premios ASCATUR para galardonar a aquellas personas o entidades que han tenido que ver en el desarrollo turístico, económico y social del concejo cabraliego. ASCATUR ha reconocido la importantísima presencia del colectivo montañoso otorgando el premio "Urriellu" 2008 a los hermanos Iker y Eneko Pou, montañeros vascos que incluyeron en su proyecto "Siete paredes, siete continentes" al mítico Naranjo de Bulnes.

Cabrales tiene el honor de que la séptima cumbre que completa su proyecto y la única que representa al continente europeo haya sido el Picu Urriellu. Después de un mes de durísimo trabajo realizan la vía Zumbeltz, considerada la vía de escalada libre más difícil de España y una de las más comprometidas del mundo. No es de extrañar que en su diario de viaje los Pou escribieran: "El descenso fue muy rápido. Lo justo para bajar, recoger, pasar por el refugio y volver a Arenas de Cabrales y comernos un solomillo al Cabrales, que para eso está la gastronomía local, y para eso nos lo habíamos ganado de sobra. No te imaginas lo que es ponerte delante de un solomillo después de una escalada así".



FOTO ASCATUR

■ Eneko Pou fue el encargado de recoger el premio

PRESENTADO EL LIBRO DE ÁNGEL SOPEÑA

En el marco de la Semana de Montaña de la BKK, que se organiza la semana anterior a la Marcha del Pagasarri, el Palacio Euskalduna de Bilbao fue escenario, el 19 de diciembre pasado, de la presentación del libro *Ángel Sopena Orueta 1891-1982. Pionero de la escalada y el alpinismo Vasco*. El libro ha sido editado por la BBK, dentro de la colección Temas Vizcaínos, siendo su autor Jesús de la Fuente.

El acto congregó a un montón de gente relacionada con el mundo de la montaña, siendo presentado por Juanjo San Sebastián. Contó además con la cola-



FOTO ANTONIO ORTEGA

■ Jesús de la Fuente con "su libro"



FOTO ANTONIO ORTEGA

■ Sebastián Álvaro y Juanjo San Sebastián

boración de Sebastián Álvaro, quien presentó un documental sobre la España en la que vivió Ángel Sopena y el montañismo que entonces se hacía. Jesús de la Fuente, autor del libro, puso el broche de oro a este acto, dejando con su intervención un buen sabor de boca a los asistentes.

CASAS DEL PARQUE EN LA MONTAÑA LEONESA

El reconocimiento de que goza la provincia de León entre los amantes de la montaña no es casual. Desde la Sierra de Ancares hasta las elevaciones calizas de los Picos de Europa, la montaña leonesa alberga toda la espectacularidad de la Cordillera Cantábrica, tanto si nuestra vista se dirige a los picos más afamados, como si lo que buscamos es recorrer valles sinuosos salpicados de hayedos y robledales en los que aún habitan las joyas del bosque atlántico: osos y urogallos.

Las Casas del Parque son lugares extraordinarios para conocer los secretos de los espacios naturales de Castilla y León, además de contar con un amplio y variado programa de exposiciones y actividades tanto para adultos como para niños. Los monitores especializados te facilitarán la información que demandas sobre el entorno.

Tres son los centros de la montaña leonesa: "El Centro del Urogallo", en Caboalles de Arriba. Espacio Natural de la Sierra de Ancares - Alto Sil. Tel. 987 492 054, "El Torreón" y "Valle del Porma", en Puebla de Lillo. Parque Regional de los Picos de Europa. Tel. 987 731 091 - 987 731 333 y "La Casa de Valdeburón", en Lario. Parque Regional de los Picos de Europa. Tel. 987 742 215.

Las Casas ofrecen además servicio de préstamo de prismáticos, cartografía, información sobre restaurantes y alojamientos, atención personalizada por monitores de naturaleza. Más información en www.patrimoniounatural.org/casasparque.html

Luis Alejos



FOTO LUIS ALEJOS

■ El Centro del Urogallo

TRAVESÍA CIRCULAR LA SENDA DE CAMILLE

Etapas: 6. Desnivel acumulado: 10.400 metros. Recorrido completo: 104 km. Información general: www.lasendadecamille.com. Reservas: 606.368.481 / 974 375 421 // info@lasendadecamille.com Temporada: 1 junio - 20 septiembre.

Refugio de Linza. 1340 m. (80 plazas). Acceso: Desde Anso por la carretera HU-V-2024. Desde Izaba por la NA-2000. Información: 974.348.289. www.refugiodelinza.com

Refugio de Gabardito. 1380 m. (50 plazas). Acceso: desde ECHO por la carretera a Selva de Oza y desvío en el km 8 hacia la derecha. Información: 974.375.387

Refugio de Lizara. 1515 m. (75 plazas). Acceso: Desde Aragüés del Puerto dirección Labati. Información: 974.348.433. www.refugiodelizara.com e info@refugiodelizara.com

Albergue Aysa. 1640 m. (50 plazas). Acceso: Por la N-330 desde Jaca al puerto de Somport. Información: 974.373.023.

www.esquinieve.net/ayasomportalbergue.htm y aysa.somport@gmail.com

Refugio de Arlet. 2000 m (45 plazas). Acceso: Pasar el túnel de Somport y dejar la carretera N-134 en el desvío que dice Forges d'Abel. Llegar al aparcamiento de Espelunguère y desde allí a pie por caminos bien indicados 3 horas de marcha. Contacto: 00 33 559.347.688

Camping Lauzart (Lescun). 860 m (25 plazas). Acceso: Pasar el túnel del Somport y dejar la N-134 en el desvío a Lescun. Antes de entrar en el pueblo seguir las indicaciones de "Camping". Información: 00 33 559 345 177 y campinglauzart@wanadoo.fr

CIRCUITO LA PORTA DEL CEL

Etapas: 5. Desnivel acumulado: 11.000 metros. Recorrido completo: 65 km. Información general: www.laportadelcel.com Reservas: 704.101.106 o info@laportadelcel.com Temporada: 15 junio - 15 septiembre.

Camping bordes de Graus. 1360 m. (refugio acondicionado). Acceso: Desde Tavascan, 5 km de estrecha carretera llevan al camping y refugio. Información: 973.62.32.46, info@bordesdegraus.com

Refugio de Certascan. 2240 m. (FEEC). Acceso: De Tavascan 6 km de pista hasta la presa de Montalvo. Andando se sigue la pista, o mejor el camino de Llurri, teniendo en ambos casos 3 horas de marcha.

Información: 973.62.13.89 y 973.62.32.30, www.certascan.com, info@certascan.com

Refugio del Pinet. 2240 m. (CAF). Acceso: Desde La Artigue son 3 horas de subida. Información: 00.33.05.61.64.80.81, www.refugedupinet.com refugedupinet@laportadelel.com

Refugio de Vallferrera. 1940 m. (FEEC). Acceso: Desde Àreu se llega en coche por pista hasta cerca del Pla de Boet, a 20 minutos del refugio. Caminando por la GR-11 se tarda 3 horas. Información: 973.62.43.78 y 669.53.25.13, refugivallferrera@laportadelcel.com

ESCALADA

MIXTO Y HIELO

APERTURA EN IZAS

Entre los días 14 y 15 de febrero, Manu Córdova y Mikel Zabalza abrieron una dura ruta de mixto y hielo en el valle de Izas. El nuevo itinerario, *La Ruta de Shalton*, transcurre a la izquierda de la clásica vía Jaco-

■ Mikel Zabalza abriendo el segundo largo de "La Ruta de Shalton"

FOTO COLECCIÓN MIKEL ZABALZA



bea, tiene 180 metros y dificultades técnicas de M9, 6b y WI6. Los cinco largos se reparten en: L1: M9; L2: M8; L3: M7; L4: WI6 y L5: WI4+. Según los aperturistas se trata de un extraordinario itinerario: "Es una vía muy dura y expuesta, la mejor vía de mixto y hielo que hemos escalado". La ruta tiene nueve chapas repartidas en los largos, y las reuniones están equipadas. Hay que llevar un juego de friends hasta el 3, microfrends, fisureros y 10 tornillos de hielo.

CLÁSICAS DE BANFF

Aprovechando su estancia en el Festival de Cine de Montaña de Banff (Canadá), Josune Bereziartu y Rikar Otegi se hacen con algunas líneas de la zona. Entre otras, escalan la gran clásica *Nemesis* (V, WI6) de 170 metros. También se embolsan *Killer Pilar* (WI6) que sólo se ha formado tres veces. Ya en el plano de mixto deportivo, la cordada se hace con *Phyllis Pilar*, un M11 en dos días de ensayos.

BLOQUE Y DEPORTIVA

GRAN DIFICULTAD

Ekatz Maiz deja la cuerda a un lado, y en Aizpuz (Nafarroa) propone para *Harribizi Harribitxi* 8b+ 20 movimientos duros de resistencia y muchos planos. Se trata del segundo 8b+ de bloque de Euskal Herria. Ya con la cuerda, el escalador de Etxauri firma su primer 8b a vista: *Karma* (Lezaia).

Por su parte, en dos meses de plena actividad, Markel Mendieta se embolsa dos bloques de 8b. El primero se lo trajo de la zona suiza de Cresciano. Es uno de los bloques de referencia de la zona: *La Proue*, bloque abierto por Fred Nicole. Ya en casa, en el Duranguesado, el escalador de Arrasate propone *Otsoen txakurrak* 8b. Los dos bloques se caracterizan por la explosividad y los pocos movimientos que hay que superar.

Finalmente, Iker Pou se trae de Margalef *Llamps y Trons* (8c+/9a). Una vía de 18 metros con una sección de bloque de 8a+/b.



FOTO COLECCION EKATZ MAIZ

■ Ekatz Maiz resolviendo el bloque "Harribizi Harribitxi" de 8b+.

COMPETICIONES DE BLOQUE

POPULAR EN ARRASATE

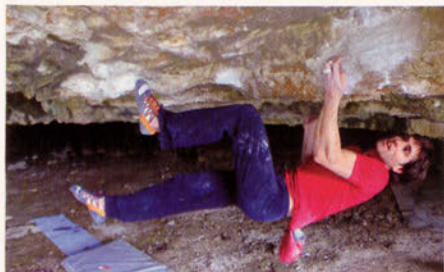
Organizado por el grupo de escalada Debagoiena, 90 bloques participaron en la séptima edición del "Santamasetako Punk That Rock", una prueba popular con tres categorías: sub-20, popular y elite. El mejor joven fue Iosu Viejo, mientras que en popular femenina ganó Oihane Epelde. En la masculina, para la primera plaza hubo un empate de ocho participantes. En elite, triunfos de Itziar Rodríguez y Aritz Domínguez.



FOTO EIRAMON URDANIZ

■ 90 escaladores participaron en la prueba popular de Arrasate

También se disputó un duelo entre las selecciones de Arrasate y Euskal Herria. Finalmente ganó el segundo grupo formado por Oier Iribarren, Aritz Domínguez, Jon Sard, Jose Luis Urkizu, Antton Zabala y Gorka Karapeto.

LIGA BOULDER

La dos primeras citas de la Liga Boulder se jugaron en la capital alavesa, más concretamente, en la Fundación Estadio y en el Gimnasio K2. En la primera, triunfos de Ruben Osa y Mirian Mulas en sub-18, Rubén Fernández y Maialen Martínez de Marigorta en populares y Dani Rodríguez y Ana Pérez en elite.

En la segunda, Osa y Mulas repiten primera plaza en sub-18, lo mismo, Fernández y Martínez de Marigorta en populares y Pérez gana de nuevo en elite, pero en chicos Iñaki Arantzamendi se proclama vencedor.

Andoni Arabaolaza



FOTO EMF

■ Prueba de Boulder en la Fundación Estadio

EL RINCÓN DE LOS POU



FOTO COLECCION ENERO POU

■ Cróquis de la vía

APERTURA MIXTA EN PICOS DE EUROPA

Con unas condiciones típicas de los Picos, Salvador Martínez y Eneko Pou, abrimos una interesante línea de mixto al monte Mancondiu 2000 m, en el macizo de Andara. La ruta a la que llamamos "Vivac por la amistad" consta de 320 m de desnivel y una dificultad de M5/70°. Como suele ser habitual en los Picos, el hielo resultado escaso, y todo el trabajo de piolet y crampones se realizó sobre terreno mixto, hasta el punto de que no se metió ni un solo tornillo en toda la escalada. Por orden de largos y dificultades la ruta quedaría de la siguiente manera: L1: 65°/M2 (40 m); L2: 60° (90m); L3: M5 (25 m); L4: M4+ (50 m); L5: 40° (120 m); L6: 4+ roca (50 m).

La vía ha quedado totalmente limpia y para su repetición, además de piolet y crampones, haría falta un juego de friends, algún pitón de roca, y algún lazo. La aproximación se realiza desde el pueblo de Sotres hasta el collado de Jitu l'Escarandi donde se deja el coche, para desde aquí seguir la pista que nos lleva en 1 ó 1,30 h hasta el Refugio del Casetón de Andara, desde donde es evidente el inicio de la ruta. Calcular para la escalada de 2 a 4 h (Nosotros tardamos 3 h durante la apertura), más 40' para volver al pie de la vía. La bajada se puede realizar por la arista de la izquierda o por la de la derecha si hacemos cumbre. Para más información de la zona, una de las mejores para el esquí de montaña en Picos, se puede consultar con el guarda del refugio, Rubén Carvajal en el teléfono: 671 404 277.

Eneko Pou

MARGALEF: LLAMPS Y TRONS 8C+/9A

A la vuelta de San Francisco, tras el meeting TNF, no perdimos un momento y nos fuimos directamente a Margalef. A pesar de sufrir el habitual trastorno horario causado por el vuelo, estoy deseando ir a probar de vuelta la ruta que dejé a punto, "Llamps y Trons". Esta estupenda vía fue abierta en 2004 por Jordi Pou, guarda del refugio. La ruta se encuentra en el "Laboratory", un sector de vías cortas y desplomadas. La tónica del mes de noviembre y diciembre ha sido de mal tiempo y mucho frío. Esta vez no iba a ser menos, de modo que la primera semana no conseguimos escalar ningún día a más de 5 grados. Esto no hace más que complicar los encadenes...

Para no agobiarme, voy probando vías diferentes, ya que me he caído en la parte sencilla de la ruta unas 5 veces, a causa de llegar totalmente congelado a la parte final.

Consigo encadenar al segundo pegue la fantástica ruta "Los últimos vampiros hippys" 8c, con un día especialmente fresquito. Esto hace que la motivación siga alta a la espera del buen tiempo.

Los días van transcurriendo y el tiempo sigue parecido, sin grandes cambios. Seguimos juntándonos los mismos de siempre para escalar y equipar un poco. Oscar Jiménez, Baldiri, Tom, Ana... ¡Cómo no! El incombustible Andoni Pérez equipa una nueva ruta llamada "Miguel el casero" 7c+. Poco después de Andoni, Oscar y yo abrimos "24 hours party people" 8c? más o menos. Un día mas tarde abro "Borobil sesión" 8b? todavía sin terminar del todo. Es la manera más productiva de seguir motivados a la espera de mejores

Iker Pou

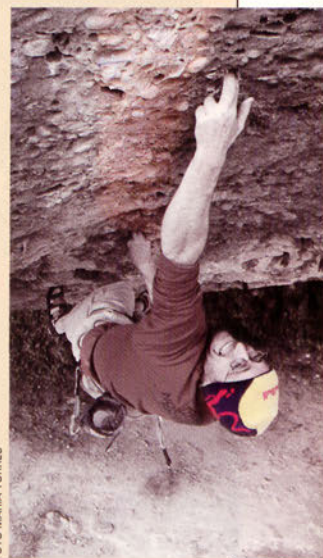

FOTO MARIA TORRES

■ En Llamps y Trons