



Parys Lisiecki* y José Martínez**

LOS DOSMILES DE GREDOS

HACER un listado de los dosmiles principales de Gredos no es una tarea fácil; estamos hablando de un amplio macizo en el que hay numerosas cotas y montañas que deberían figurar en esta lista por diferentes motivos. Para confeccionarla se ha tenido en cuenta el criterio de prominencia, considerando picos principales los que superen los 88 m de prominencia (aproximadamente el 1 % de la altitud del Everest), y figurando como secundarios aquellos cuya prominencia esté comprendida entre los 44 y los 88 m (la mitad del valor anterior). Con ese criterio, tan válido como cualquier otro si lo que pretendemos es cortar la lista en algún punto "lógico", han salido 62 cumbres,



■ Circo de La Covacha. Gredos Occidental

FOTO JAVIER SÁNCHEZ MARTÍNEZ

* **Parys Lisiecki** (Sedziejowice, Polonia, 1970). Inicia su vida montañera en nuestro país a los 22 años y desde entonces confecciona listados de las montañas peninsulares aplicando el criterio de prominencia, habiendo ascendido a más de 400 cumbres con más de 88 m de prominencia (el 1% de la altitud del Everest). Compagina sus ascensiones con travesías en bicicleta. Sus piernas le han llevado pedaleando hasta Polonia en el año 2006 (4.077 km) y le han traído desde Tromso, cerca de cabo Norte, en el 2007 (7.205 km).

** **José Martínez** (Salamanca, 1958). Colaborador de Pyrenaica desde 1990, nos ha ido narrando sus dos grandes pasiones: la montaña y la espeleología. Ha obtenido numerosos premios de fotografía; ha escrito medio centenar de artículos y publicado varios libros en la editorial Desnivel: *Trekkings y ascensiones por las Montañas del Mundo*, *Manual de Espeleología*, *Los techos de España*. Con Parys Lisiecki ha subido a muchas cumbres de la lista de las 100 más prominentes de la Península Ibérica, finalizando el proyecto en 2007.



■ *El Almanzor. Circo de Gredos. Ávila*



■ *Castilfrío, visto desde el Alto del Mojón*

entre las que están prácticamente todos los dosmiles emblemáticos de la Sierra de Gredos. Podríamos haberla ampliado aun más bajando el listón, pero creemos que no es conveniente, ya que al ir decreciendo los valores la prominencia deja de ser un dato significativo, siendo las cotas simples elevaciones del cordal.

Como dato orientativo y curioso resta añadir que la cifra sube hasta 100 cumbres si cortamos la prominencia en 26 m (más o menos el 1 % de la altitud del Almanzor, la montaña más alta del Sistema Central). En cuanto a la toponimia, suponemos que habrá voces discrepantes, dada la cantidad de montañas tratadas. Asumiendo ese ries-

go, creemos que en la lista no hay grandes errores porque se ha intentado consultar las principales fuentes cartográficas existentes, optando por dar al final el nombre que creíamos más acertado. Para las altitudes hemos tomado como referencia las que aparecen en las cartas de escala 1:25000 editadas por el I.G.N.

Nº	NOMBRE	ALTITUD	PROMINENCIA	HOJA IGN
1	ALMANZOR	2591	1686	577-IV
2	CANCHAL DE LA CEJA	2428	1154	576-I
3	CERRO DEL CABEZO	2191	800	578-II
4	TOROZO	2021	450	578-II
5	PICO DE LANCHAMALA / LA RUBIERA	2002	430	556-III
6	ALTO DE LA CRUCETA / COVACHA	2395	396	576-IV
7	LA MIRA	2343	336	578-I
8	CANCHO	2271	230	576-IV/577-III
9	ALTO DE LA BUITRERA	2244	208	576-IV
10	PEÑA DEL MEDIODÍA	2219	193	578-I
11	CABEZO DE LA SOLANA	2092	191	577-II
12	CABEZO DEL CERVUNAL	2089	190	577-IV
13	CASQUERO DE LOS PEONES	2266	190	577-III
14	ALTO DEL CORRAL DEL DIABLO	2366	162	576-IV
15	PEÑA CHIVITA	2006	138	577-IV
16	EL TORMAL	2100	137	577-I
17	MOREZÓN	2389	134	577-IV
18	ALTO DE CABEZA PELADA	2248	119	577-III
19	AMEAL DE PABLO	2509	114	577-II
20	RISCO LA CAMPANA (Campana Galindo)	2093	110	576-I
21	CABEZA NEVADA (Mogota del Cervunal)	2426	97	577-II
22	ALTO DE LA BATALLA	2264	95	577-I
23	EL TORREÓN	2400	93	576-I
24	EL ENANO	2361	93	577-IV
25	SAGRAO	2507	93	577-IV

Nº	NOMBRE
26	LA GALANA
27	LOS GUINDOS
28	LOS CAMPANARIOS
29	CABEZA SANTA
30	EL PELAO
31	CANCHAL DEL TURMAL
32	EL CALVITERO
33	ALTO DEL PAJONAL
34	RISCO DE LOS HUERTOS
35	ALTO DE LOS CORRALILLOS
36	CUCHILLAR DEL GUTRE
37	CERRO DE LAS AGUJAS
38	ALTO DEL HORCO
39	CERRO DEL ESTECILLO
40	RISCO DE JORAL
41	CERRO DEL PESO
42	RISCO DEL ARTUÑERO
43	GRAN GALAYO
44	MEAPOCO
45	PEÑÓN DEL CASQUERAZO
46	LOS CASTILLEJOS
47	PICURUCHO (Risco de Cinco Lagunas)
48	CANCHAL NEGRO
49	RISCOS DEL FRANCÉS
50	CANCHAL DE LA GALANA

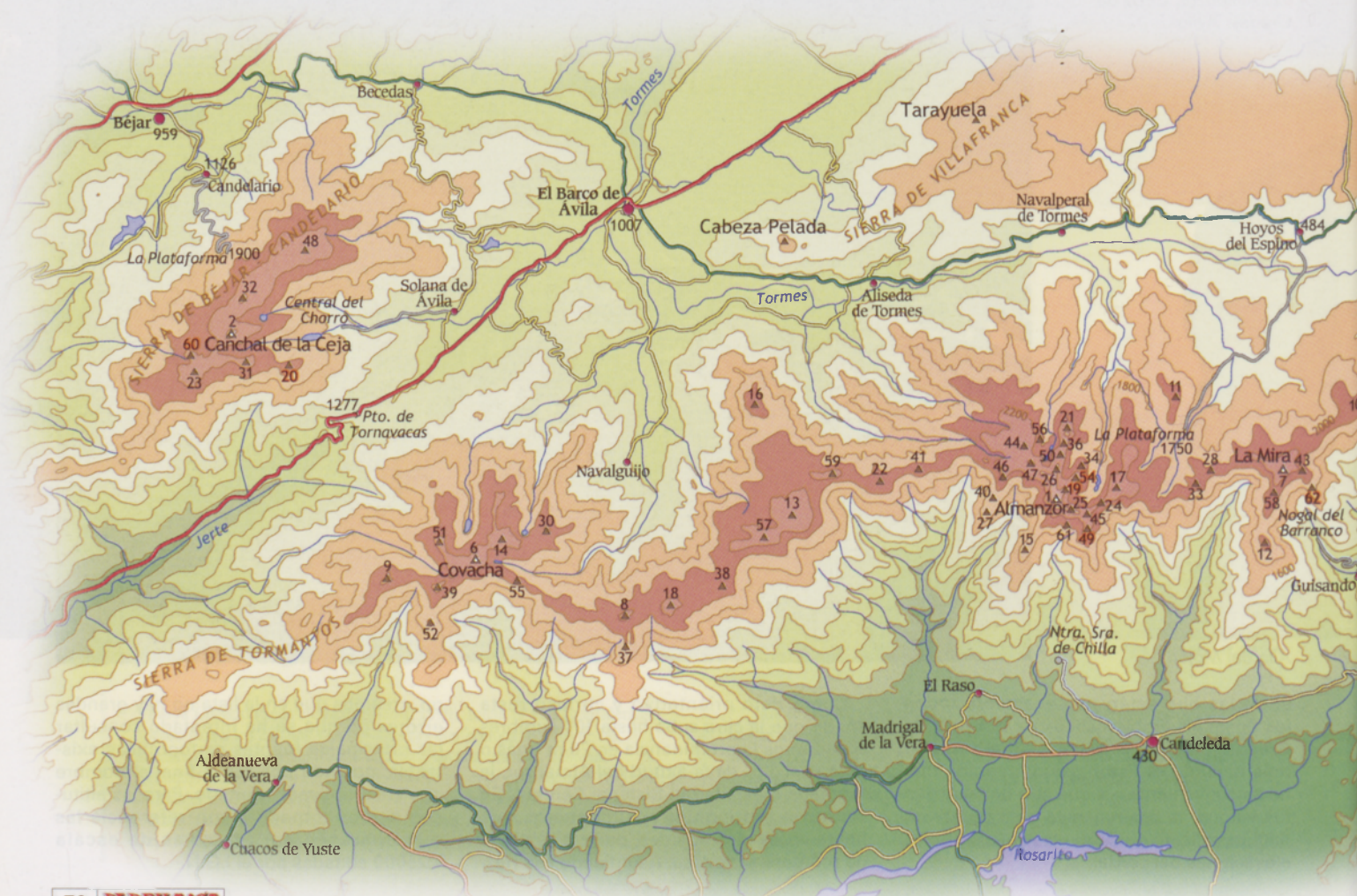

ALTITUD	PROMINENCIA	HOJA IGN
2572	88	577-II
2029	83	577-IV
2162	80	577-II
2068	76	578-II
2219	73	576-IV
2338	73	576-I
2397	70	576-I
2088	69	577-II
2475	69	577-II
2002	67	578-II
2429	67	577-II
2098	66	577-III
2157	64	577-III
2259	64	576-IV
2018	63	577-IV
2161	62	577-I
2007	59	579-I
2215	59	578-I
2413	59	577-II
2436	58	577-IV
2288	57	577-II
2414	56	577-II
2374	56	553-III
2334	55	577-IV
2479	54	577-II

Nº	NOMBRE	ALTITUD	PROMINENCIA	HOJA IGN
51	ALTO DE CASTILFRÍO	2308	53	576-IV
52	CANCHAL DE MORENO	2048	52	576-IV
53	CABEZO	2187	50	578-II
54	RISCO MORENO	2499	50	577-II
55	CANCHAL DE LA MENTIRA	2066	50	576-IV
56	RISCO (NO de Laguna Galana)	2155	48	577-II
57	CASQUERA DE PELILLOS (Peludillo)	2251	48	577-III
58	PEÑA DEL CHOCARRÓN	2199	47	578-I
59	LOS CAMPANARIOS	2249	47	577-I
60	LOS HERMANITOS	2329	47	576-I
61	EL SABINAL	2079	46	577-IV
62	EL TORREÓN DE LOS GALAYOS	c.2110	>44	578-I

Notas aclaratorias

- 5.- La cota más alta es La Rubiera, siendo Lanchamala o Pico de Lanchamala una cota situada al SE (1994 m)
- 9.- El Risco o Alto de la Buitrera no es la cumbre más alta, sino una cota situada al SO (2169 m), también sobre la Cuerda de los Infiernillos.
- 14.- El Alto del Corral del Diablo se denomina también Pico de la Nava.
- 15.- En la hoja aparece sin nombre, aunque es la cota que hay unos 100 m al NE de la Peña de Chilla.
- 16.- Aparece como Pastor, llamando Cabeza del Tormal a la loma que hay al sur.
- 23.- Aparece como Calvitero, cuando en realidad esta cumbre está situada algo más al NE, sobre la cuerda del Calvitero.

- 30.- En la hoja aparece como El Pelado.
- 32.- Cumbre sin nombre sobre la cuerda del Calvitero.
- 48.- Aparece con 2364 m, pero al existir una curva de nivel de 2370 m su altitud forzosamente tiene que ser mayor.
- 49.- De todas las cotas que hay en esa zona la de mayor prominencia es la situada al SO.
- 52.- En la hoja aparece como Mesas Altas.
- 62.- Aunque no hay altitudes oficiales, el esbelto Torreón de los Galayos tiene más de 44 m de prominencia.
- 19, 20, 49, 54, 62.- Se recomienda utilizar cuerda para subir a estas cumbres porque tienen cierta dificultad técnica. □

