

BALTZOLA

LA JOYA DE LA CORONA

Iñaki Marco

S I hablamos de escalada deportiva de alta dificultad, de desplomes, de techos y de grandes estalactitas colgando de ellos dentro de Euskadi, la respuesta es clara: la Cueva de Baltzola en Bizkaia.

Directos al grano.

Ella siempre ha estado ahí, al lado de casa, pero por algún motivo hemos estado perdiendo el tiempo buscando lugares nuevos para escalar vías a más de cien Kilómetros de Bilbao. Fue el primer mes de 1996 cuando redescubrimos esta espectacular bóveda, así que en un par de años no nos ha dado tiempo para nada. Son hasta el momento, treinta y cuatro vías de Mikel Maeso, Iker Arroitauregi e Iñaki Marco que, con ayuda de los amigos, oscilan del 6a+ de "Alde hemendik" hasta el 8c de "White Zombie", si bien la mayoría van del 7b al 8b/b+.

Pocas vías. Muchas estrellas

Una primera mirada desde el suelo te puede desesperar. Trozos del muro mojados, lajas que parecen que se rompen, están sucias, una pared de musgo blanco, oscuridad: deprimente.

No has venido hasta aquí, con lo que te ha costado encontrarlo, para volverte sin estrenar las nuevas bailarinas. Hagamos un poco de ejercicio. Bien, bien, bien... Pareces un turista que sólo mira postales. Estás delante de la concentración de vías de mayor calidad, después de tus vacaciones de Ceüse. Todo se vuelve de color. Hay que probar todas, las más fáciles, las de columnas, los techos, hasta los proyectos. Las cintas que cuelgan casi perpendiculares al muro te llaman a gritos.

Lo sentimos, te hemos avisado, el fanatismo ha vuelto. Estas más triste de tener que marcharte, que el día que te enteraste

que Wolfgang Gülich había tenido un accidente. No pasa nada, la entrada está siempre abierta y Wolfgang nos dejó Accion Directe antes de irse.

Estamos encantados de que hayas conocido la Joya de la Corona. A entrenar, que te hace falta.

Los datos son inútiles

No existe una época recomendable para que nos visites. Las vías son de continuidad, resistencia y bloque, todo ello a la vez





FOTO: INAKI MARCO



FOTO: MIKEL MAESO

(principalmente). Si lo tuyo son las placas: enhorabuena sólo tenemos una ¿O prefieres los desplomes?: te caerás en las salidas técnicas. ¡Ah! ¿Que sólo haces boulder?: pues el de aquí tiene 40 movimientos seguidos.

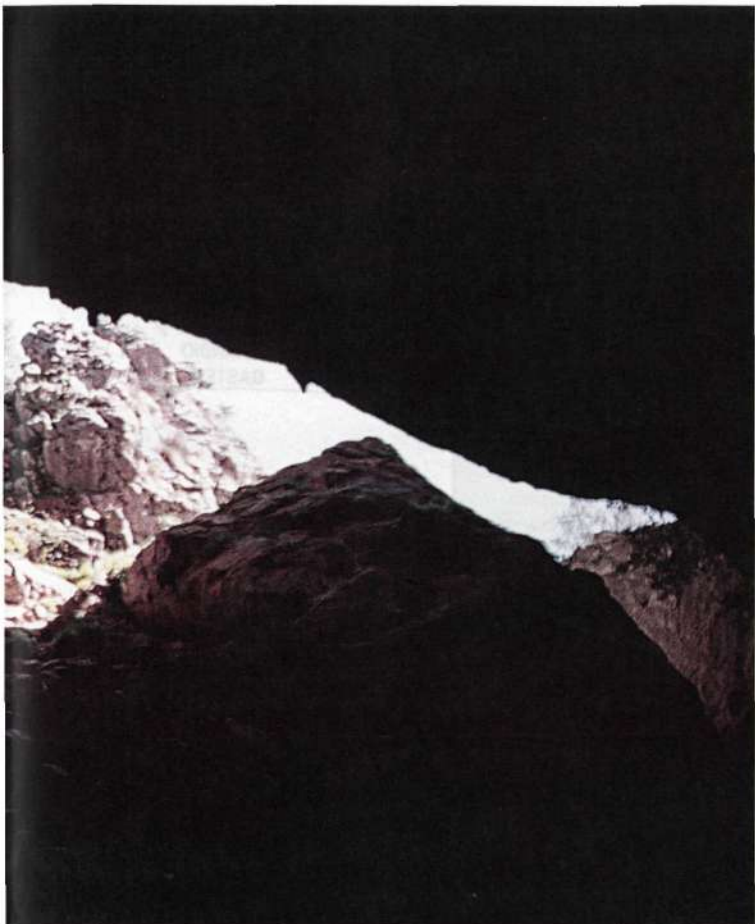
En medio de agosto puede estar calada sin que haya llovido ni una sola gota en una semana y

▲
Arriba.

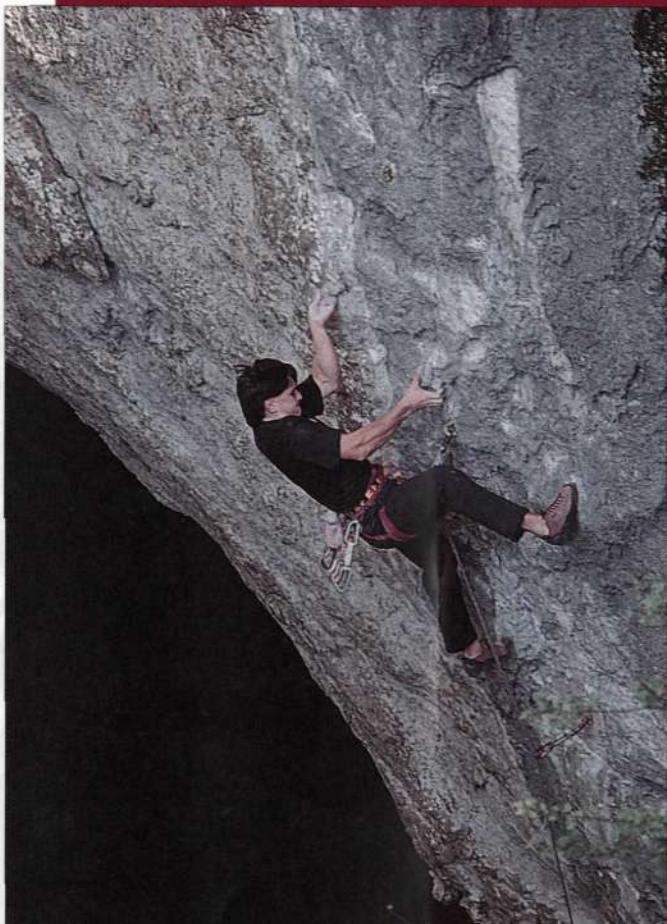
Vista desde dentro del sector A, donde las estalactitas cuelgan por toda la bóveda.

Debajo a la izquierda.

Por la parte izquierda del arco transcurren dos proyectos aún sin encadenar "Sapasto" y "Tas-tas"

▼

▲
Arriba.

Iker Arroita Jauregi equipa junto a Zigor "Ongi etorri" 8b/b+ y se encarga de hacer la primera ascensión.

Debajo.

Mikel Maeso, uno de los "padres" de la zona, aprieta en bloque de "Bandijú" 8a

▼



FOTO: INAKI MARCO



FOTO: JAVI SANTOS



FOTO: MIKEL MALESO

▲
A la izquierda.
Javi Santos en
"Sanson jun zan"
7c+, vía muy
desplomada en la
Entrada Pequeña.
Sector B.
Debajo.
Iñaki Marco en el
precioso techo de
"Pamitxa" 8b/b
que él mismo
equipó
▼

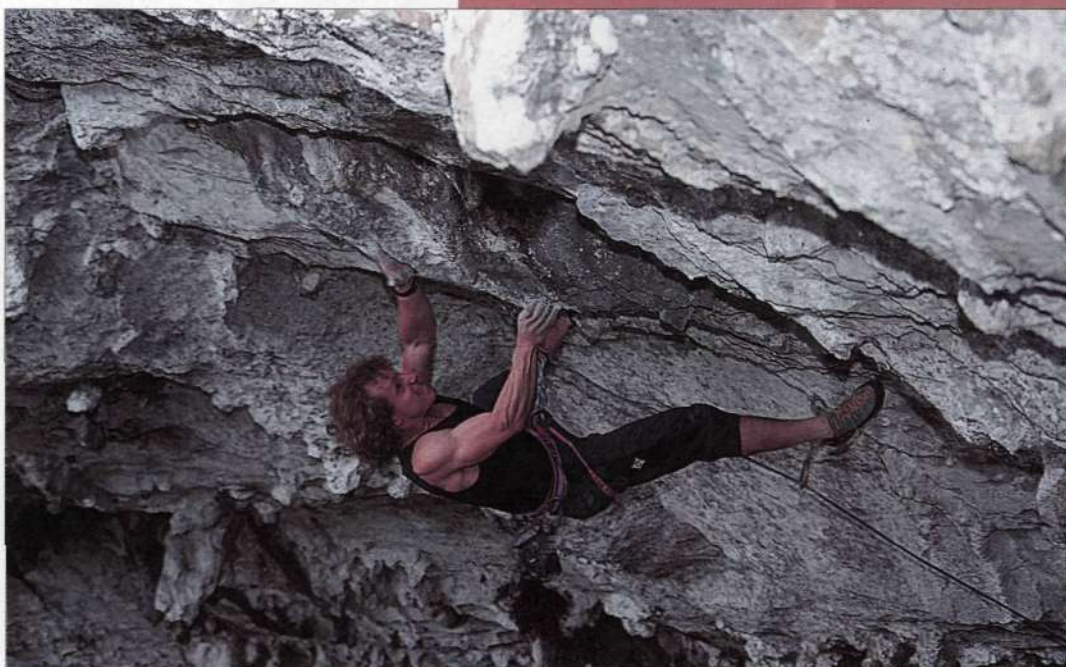

en invierno, dos días después de haber nevado, estar en las mejores condiciones para encadenar. Una cosa es casi segura, escalarás a la sombra.

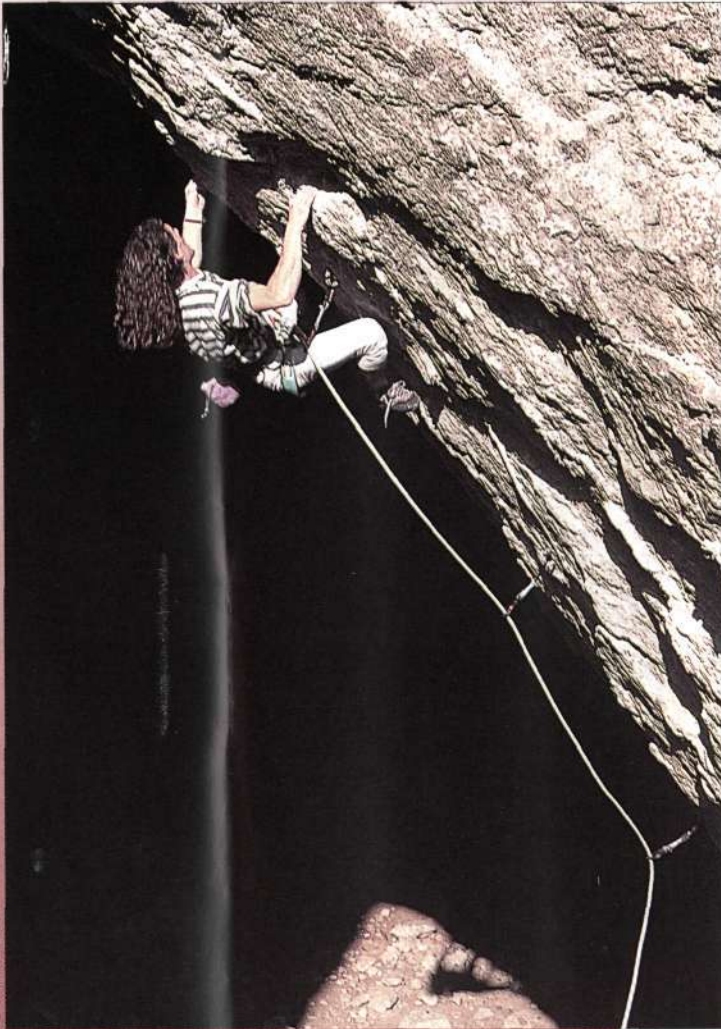
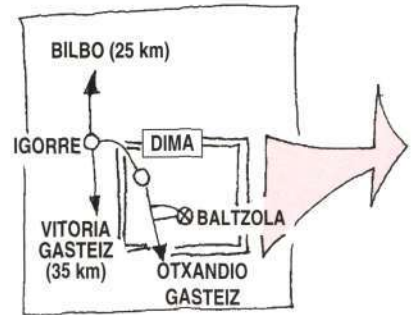
Gure jarrera (nuestra postura)

Invitado/a está. Respeta lo que ves. Las dificultades propuestas en el croquis son orientativas y tu opinión es bienvenida.

El lugar es muy frecuentado por montañeros y dominigueros debido a su fama. Ten un poco de paciencia con ellos. Deja el coche sólo en el aparcamiento. No hagas fuego ni acampes dentro de la cueva, estás en el Parque Natural de Urkiola. La cadena te recompensará.

Nos vemos. □



FOTO: MIKEL MALESO

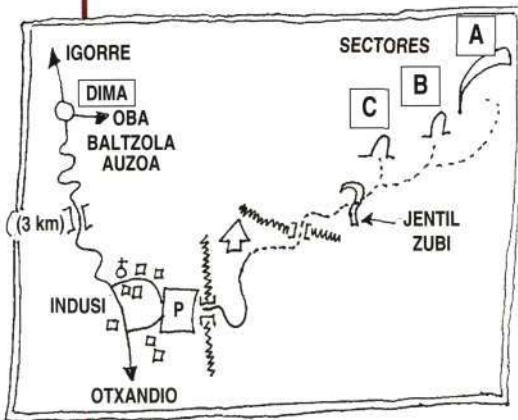

BALTZOLA

Las vías

- 1- Itsari 8a.
 - 2- Rattamahatta 8a⁺.
 - 3- Variante arqueante 8a/a⁺.
 - 4- Los indeseables 8a⁺/b.
 - 5- Sika es, te jodes 8a (7c+hasta la 1ª reunión).
 - 6- Sin perdón 8a (7c⁺hasta la 1ª r).
 - 7- El hombre de Andertal 7c⁺.
 - 8- Sapasto?
 - 9- Tas-tas?
 - 10- Bizkarroiak 7c.
 - 11- La vuelta al mundo en globo 6b⁺.
 - 12- Intxaursaltsa 7a.
 - 13- PrisiK hiltzen dau, txo! 7b.
 - 14- Txuki 7b⁺.
 - 15- Ipuxulo 7c (7b hasta el último seguro).
 - 16- Lluminatis 8a.
 - 17- Sanson jun zan 7c⁺.
 - 18- Ongi etorri 8b/b⁺.
 - 19- Alde hemendik 6a⁺.
 - 20-?
 - 21- Joroñas, ¡qué moñas!. 7b
 - 22- ¡Güenga!?
 - 23-?
 - 24-?
 - 25- White Zombie 8c
 - 26- Black Kongi 8a⁺.
 - 27- Hapo?.
 - 28- Pamitxa 8b/b⁺.
 - 29- Bortitza 8a⁺.
 - 30- Blandijú 8a.
 - 31- Iraultza 7c⁺.
 - 32- Mamorro 7b⁺.
 - 33- Sugandila 7c.
 - 34-?
- ?= Vías sin encadenar

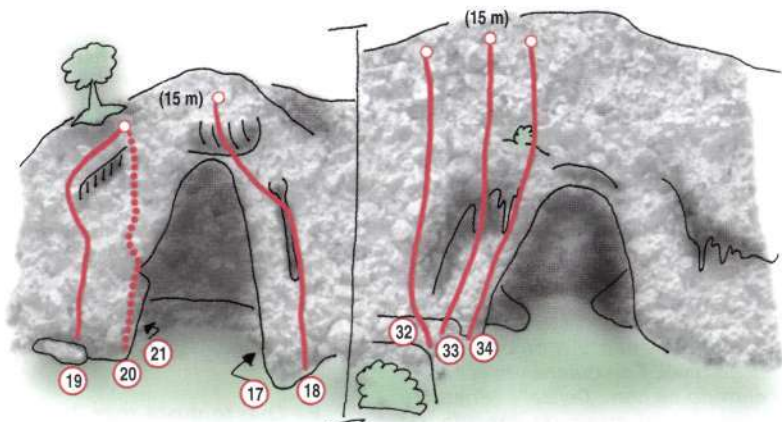
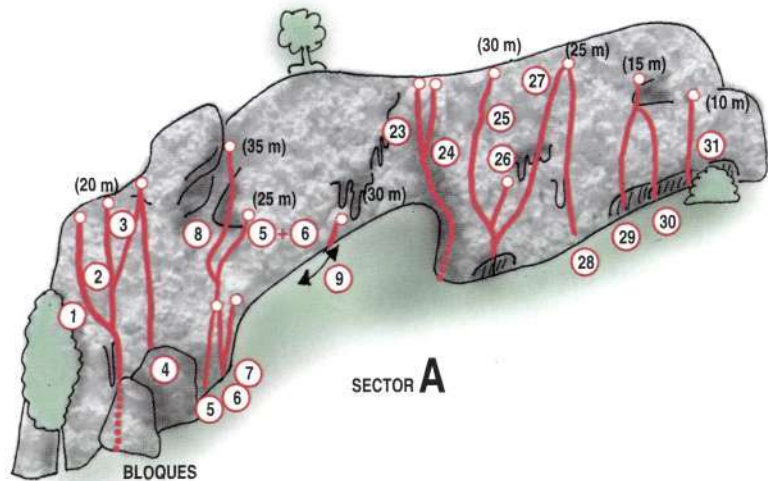
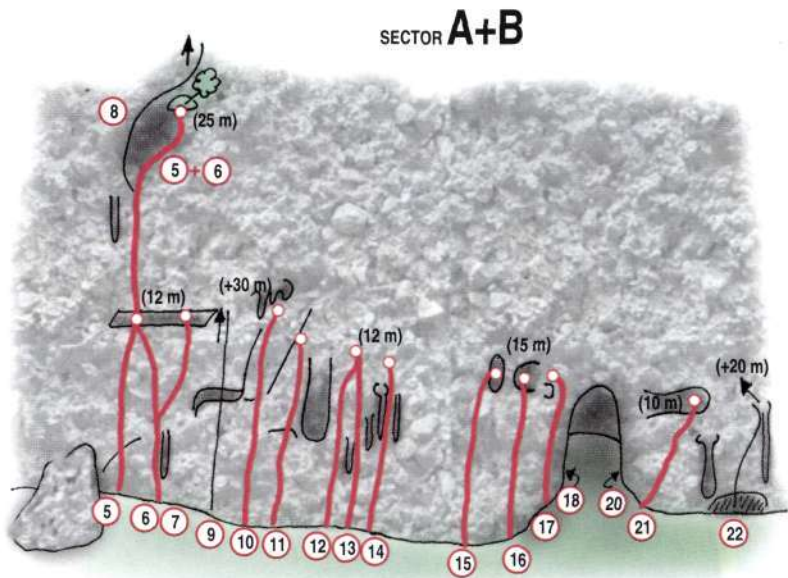

SECTOR B
(ENTRADA PEQUEÑA)

SECTOR C
(ENTRADA DE ADELANTE)