

# EXPEDICION TXIMIST AL EVEREST

## PROGRAMACION Y FASES DE NUESTRA EXPEDICION

La Expedición se programa en cuatro fases:

- 1.<sup>a</sup> Preparación.
- 2.<sup>a</sup> Aproximación.
- 3.<sup>a</sup> Aclimatación.
- 4.<sup>a</sup> Ascensión.

### 1.º FASE PREPARATORIA

- Todo el material de la Expedición estará ordenado y embalado para finales de año.
- Salida del material de la Expedición en barco dirección Bombay a primeros del mes de enero, en compañía de un miembro de la misma.
- Salida del resto de la Expedición en avión desde Madrid hacia Kathmandu el 15 de febrero.
- Estancia de una semana en Kathmandu mientras se ultiman preparativos.

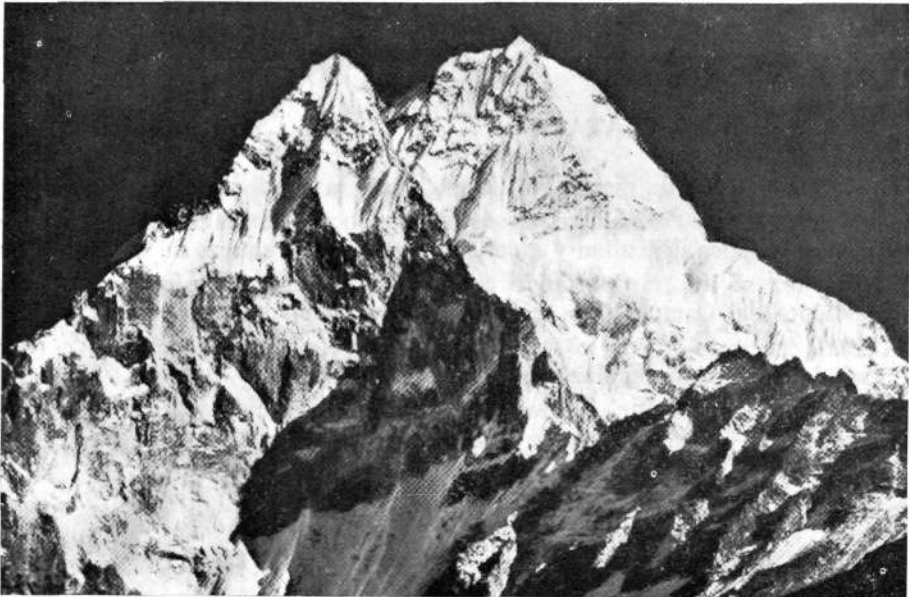

## 2.º FASE DE APROXIMACION

22 de febrero, salida del grueso de la Expedición de Kathmandu hacia Thyangboche con 400 coolíes.

El recorrido de Kathmandu a Thyangboche (140 Km. en dirección Nordeste) es realiza en 15 días de marcha, de acuerdo con el siguiente cuadro:

JORNADA	LOCALIDAD IMPORTANTE	ALTITUD EN METROS	HORAS DE CAMINO
	Kathmandu		
1	Banepa	1.600	7
2	Dolalghat	900	10
3	Risingo	2.400	8
4	Kata Khote	2.400	6
5	Namdo	2.500	8
6	Jiri	2.000	7
7	Bari Kharga	2.200	7
8	Kensa (Likhú Khola Valley)	1.700	6
9	Junbesi	2.600	10
10	Dudh Kunda (Tanga)	3.800	15
11	Date	2.800	8
12	Bengar	2.800	8
13	Khumjung	3.800	6
14	Namche Bazar	3.200	6
15	Thyangboche	3.800	5

## 3.º FASE DE ACLIMATAACION

- Establecer el 11 de marzo en Thyangboche la Base de Aclimatación.
- Del día 11 al 20 de marzo, desde Tyhangboche, se realizarán ascensiones a picos de poca dificultad y a collados que rondan alturas de 6.000 metros.
- A la vez se irá transportando el material al lugar elegido como emplazamiento del Campo Base, a una altura aproximada de 5.430 metros.
- El 21 de marzo, todos los componentes de la expedición incluyendo sherpas deberán estar emplazados en el Campo Base.
- En caso de que alguno de los componentes no estuviera aclimatado todavía para la altura del Campo Base, bajaría a Lobuje.

## 4.º FASE DE ASCENSION

Comprenderá:

4. 1. Escalada de la Cascada de Hielo.

- 4.2. Establecimiento del Campo II (Base Avanzada).
- 4.3. Escalada de la pared del Lhotse.
- 4.4. Asaltos a la cima.

#### **4.1. Escalada de la Cascada de Hielo**

- Días 22-25 de marzo, reconocimientos por dos cordadas y cuatro sherpas de la Cascada de Hielo. El resto del equipo se dedicará a descanso y organización del Campo Base.
- Del 23 de marzo al 2 de abril, superación de la Cascada de Hielo y acondicionamiento de la misma, con el emplazamiento del Campo I a 6.100 metros de altura.

#### **4.2. Establecimiento del Campo II o Base Avanzada**

- Del 28 de marzo al 10 de abril se transportará el material necesario para establecer el Campo II (Base Avanzada) a 6.500 metros.

#### **4.3. Escalada de la pared del Lhotse**

En el transcurso del 10 de abril al 30 de abril se realizará:

- Establecimiento del Campo III al pie de la cara del Lhotse a 6.984 metros.
- Emplazamiento del Campo IV a 7.600 metros.
- Emplazamiento del Campo V en el Collado Sur a 7.980 metros.

#### **4.4. Asalto a la cumbre**

- Una vez establecido el Campamento V en el Collado Sur, a finales de abril, serán previstos tres asaltos a la cima del Everest entre los días 1 y 20 de mayo. Aprovechando de esta forma la mejor época de condiciones climatológicas.

Están previstos para cada asalto a la cima dos equipos de dos escaladores, uno de los equipos apoyará al otro en su asalto.

En caso de fallar en el primer intento se realizará un nuevo asalto, al cabo de una semana (tiempo necesario para reequipar el Collado Sur), subsanando las posibles faltas observadas en el primer asalto. Incluso si éste fallase se realizará un tercer intento.

Estos tres asaltos se llevarán a cabo entre el 1 y el 20 de mayo, como fechas más idóneas para la conquista del Everest.



**JUAN IGNACIO  
LORENZO ZUGAZA**

Jefe y médico de la Expedición  
Nacido en Vitoria el 10-12-1939  
Casado, con dos hijos  
Profesión: Médico Oftalmólogo  
Miembro del GAME  
Instructor de la ENAM  
Director Técnico de la Federación Vasco Navarra de Montaña



**ANGEL LANDA  
BIDARTE**

Director Técnico  
Nacido en Sestao (Vizcaya) el  
31-3-1935  
Profesión: Dibujante Industrial  
Técnico de Remontes Mecánicos  
Miembro del GAME



**ANGEL ALEXANDRE  
VALLEJO ROSEN**

Nacido en Biarritz el 17-7-1942  
Casado, con tres hijos  
Profesión: Delineante Industrial  
Presidente nacional del GAME  
Instructor de la ENAM



**LUIS ABALDE  
ALZUART**

Nacido en San Sebastián el  
19-5-1941  
Casado  
Profesión: Delineante Industrial  
Miembro del GAME



**LUIS MARIA SAENZ  
DE OLAZAGOITIA**

Nacido en Vitoria el 25-11-1943  
Casado, con dos hijos  
Profesión: Mecánico  
Instructor de la ENAM



**FRANCISCO LUSARRETA  
GRUMETA**

Nacido en Hasparren (Bajos  
Pirineos) Francia el 27-6-1927  
Casado, con tres hijos  
Profesión: Fontanero  
Miembro del GAME



**JUAN C. FERNANDEZ  
DE LA TORRE**

Nacido en Vitoria el 6-8-1940  
Casado  
Profesión: Abogado  
Instructor de la ENAM

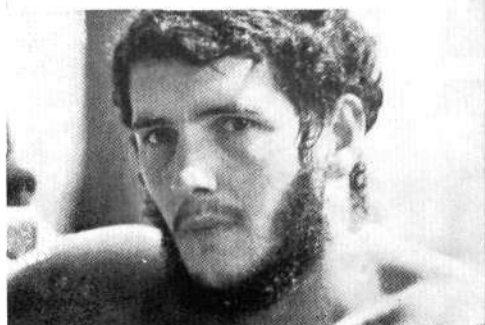

**LUIS IGNACIO  
DOMINGO Y URIARTE**

Nacido en Bilbao el 20-11-1942  
Profesión: Economista  
Licenciado en Derecho  
Miembro del GAME



**RODOLFO KIRCH  
UGARTE**

Nacido en San Sebastián el  
25-1-1940  
Casado, con dos hijos  
Profesión: Técnico en Plásticos  
Miembro del GAME



**JUAN CORTAZAR  
LARREA**

Nacido en Ochandiano el  
8-11-1924  
Casado, con tres hijos  
Profesión: Industrial



**FELIPE URIARTE  
CAMARA**

Nacido en Pasajes de San Juan  
el 17-3-1944  
Profesión: Ingeniero  
Miembro del GAME



**RICARDO GALLARDO  
SENOSIAIN**

Nacido en San Sebastián el  
26-5-1941  
Casado, con un hijo  
Profesión: Carrocero  
Miembro del GAME



**ALFONSO ALONSO  
DIEZ**

Nacido en Cosgaya el 20-5-1924  
Casado, con cinco hijos  
Profesión: Agente Comercial